

PARA INSTALAR:



1. LIMPIA LA SUPERFICIE.



2. SACA LA CINTA PROTECTORA
DEL ADHESIVO.



3. PRESIONA FUERTE Y
ESPERA 24 HR.

PARA REMOVER:

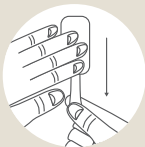

1. TIRA LA PESTAÑA HACIA ABAJO,
AFIRMANDO LA PLACA HASTA
QUE SE DESPEGUE DEL MURO.



2. NO TIRE HACIA FUERA, YA QUE
LA PESTAÑA PODRÍA ROMPERSE