



1. LIMPIA LA SUPERFICIE.



2. SACA LA CINTA PROTECTORA  
DEL ADHESIVO.



3. PRESIONA FUERTE Y  
ESPERA 24 HR.

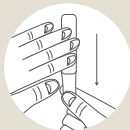

1. TIRA LA PESTAÑA HACIA ABAJO,  
AFIRMANDO EL ADHESIVO HASTA  
QUE SE DESPEGUE DEL MURO.



2. NO TIRE HACIA FUERA, YA QUE  
LA PESTAÑA PODRÍA ROMPERSE