INSTALACIÓN DE BATERÍAS:

1. Verifica que el proyector esté completamente apagado.
2. Desatornilla la tapa de la caja de baterías que está en la parte inferior del proyector usando un destornillador.
3. Coloca tres baterías nuevas de 1.5 V AA (LR6/5) siguiendo las indicaciones y en la polaridad correcta (+, -), tal como se muestra en la Figura 1 a la derecha.
4. Pon la tapa y aprieta los tornillos.

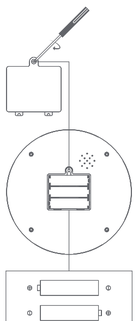

Figura 1

NOTA PARA EL USO DE BATERÍAS:

1. Se pueden utilizar pilas alcalinas, de carbono o de zinc.
2. Solo las baterías recargables se pueden recargar, y siempre bajo la supervisión de un adulto.
3. Saque las baterías recargables del juguete antes de cargarlas.
4. No use diferentes tipos de baterías, ni mezcle baterías nuevas con viejas.
5. Instale las baterías siguiendo la polaridad correcta (+, -).
6. Las pilas gastadas deben sacarse de los juguetes.
7. El terminal de alimentación no debe hacer cortocircuito.
8. Retire las baterías cuando no se vayan a utilizar durante mucho tiempo.
9. No arroje las pilas al fuego.

⚠ ADVERTENCIA
PRECAUCIONES DE USO Y SEGURIDAD:
Baterías (Pilas)
- Asegúrese siempre de que los lados positivos (+) y negativos (-) de las pilas se orienten correctamente cuando éstas se inserten en el producto.
- Nunca recargue las pilas no recargables ni intente desarmarlas.
- No exponga las pilas al calor directo del fuego ni a la luz del sol.
- El uso incorrecto de las pilas puede causar filtraciones o daños en las partes cercanas. Puede producirse riesgo de incendio y de lesiones personales.
- No se deben mezclar baterías nuevas con baterías gastadas o diferentes tipos.
- Utilice solo el tipo de baterías especificado para este producto.
- Los terminales de alimentación no se deben poner en cortocircuito.
- Las baterías agotadas se deben retirar del producto.
- Si se extraen las pilas del producto, guárdelas en un lugar seguro, fuera del alcance de los niños pequeños, de modo de evitar la ingestión accidental.
Si por accidente se ingieren, consulte a un médico de inmediato.
- Si se utilizan pilas recargables, se requiere la vigilancia de un adulto cuando éstas se recarguen.

3. Gira los planetas para entender la posición de cada uno y su distancia con el Sol.

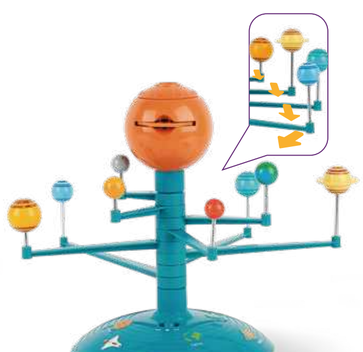

Paso 1

Paso 2

INSTRUCCIONES:

1. Mueve a la izquierda o derecha el interruptor para iniciar el modo de voz, y toca los planetas para reproducir la introducción bilingüe (EN: inglés o ES: español) de ellos.

2. En el planeta superior del proyector inserta o reemplaza uno de los discos de imágenes, cuando tengas el disco seleccionado puesto, gírala para ir proyectando las diferentes imágenes.
Gira la parte superior del planeta para ajustar el foco y claridad de la imagen.

IMÁGENES DISCOS:

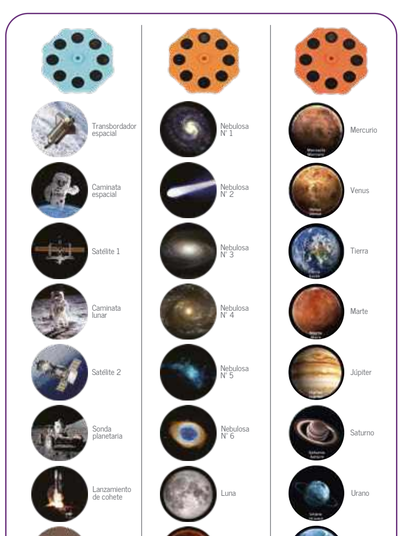

MANUAL DE USO

CIEN C/AS niñoideas

CIENCIAS
UNIVERSO

PROYECTOR SISTEMA SOLAR ELECTRÓNICO

3 discos | 24 imágenes del espacio

Con sonido incluido, conoce los planetas del sistema solar

3+ años

13 piezas

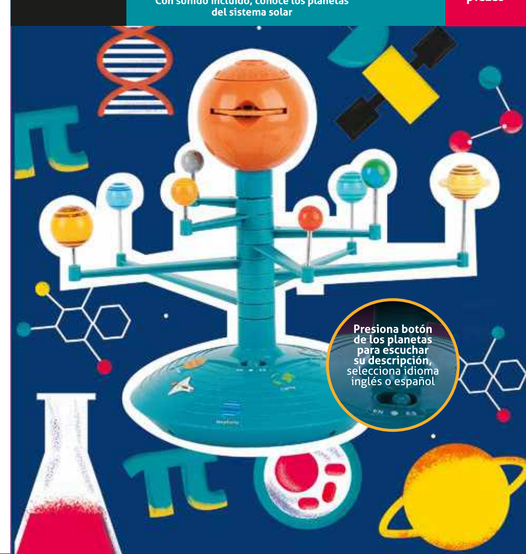

CONTENIDO:

Proyector x 1

Discos con imágenes x 3

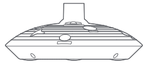

Pedestal x 1

Soporte Mercurio x 1

Soporte Venus x 1

Soporte Tierra x 1

Soporte Marte x 1

Soporte Júpiter x 1

Soporte Saturno x 1

Soporte Urano x 1

Soporte Neptuno x 1

Lámina adhesivos planetas x 1

ARMADO:

Instrucciones para adhesivos de planetas

① Mercurio
② Venus
③ Tierra
④ Marte
⑤ Júpiter
⑥ Saturno
⑦ Urano
⑧ Neptuno
⑨ Transbordador espacial

REFERENCIA FINAL:

1. Inserta el proyector en el pedestal.

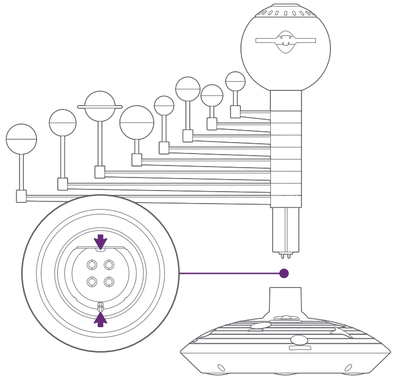

2. Inserta el disco y enciende el interruptor.

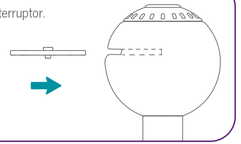

MANTENCIÓN:

1. Limpia el exterior principal con un paño suave y seco para mantenerlo limpio.
2. Evita la luz solar directa y mantenlo alejado de fuentes de calor.
3. Retira las baterías cuando no se vaya a utilizar durante un tiempo prolongado.
4. Evita almacenar el proyector con objetos duros puntiagudos.
5. No lo sumerjas en agua y evita la humedad.

SOLUCIÓN DE PROBLEMAS COMUNES:

Si por alguna razón el proyector deja de funcionar, sigue estos pasos:
1. Ciérralo y/o apágalo.
2. Retira las baterías para interrumpir el suministro de energía.
3. Desconéctalo durante varios minutos y luego vuelve a cargar las baterías.
4. Reinícialo.
5. Si aún no funciona, instala baterías nuevas.

INTRODUCCIÓN:

Este es un juguete multifuncional para niños, de proyección de imágenes y voz, acerca el sistema solar. Los acerca a la información a través de la función de voz y proyección de imágenes y aumenta su conocimiento sobre los ocho planetas. Cultiva su interés en la ciencia astronómica, para que aprendan y crezcan en la exploración.

ADVERTENCIAS:

Todos los materiales de embalaje, como cintas, etiquetas, láminas de plástico y cables de unión no forman parte del producto y no son adecuados para que los niños jueguen con ellos.
Por la seguridad de su hijo, deshágase correctamente de los materiales de embalaje.
El manual del usuario contiene información importante; consérvelo para usarlo más adelante.

CIEN CIAS niñoideas